

***Información,  
orientación  
y acceso a los  
servicios  
sociales***



## **4. Información, orientación y acceso a los servicios sociales**

El acceso de los ciudadanos a los recursos sociales, tanto para las personas con discapacidad como para el resto de los sectores de población, se facilita a través de la red de Centros de Acción Social. Esta red cubre todo el territorio de Castilla y León y presta información, orientación y tramita solicitudes de los ciudadanos.

La Gerencia de Servicios Sociales gestiona de manera directa numerosos centros y prestaciones, por lo que también informa, orienta y tramita solicitudes de acceso a los recursos a través de las Gerencias Territoriales.

### **4.1. Gerencia de Servicios Sociales**

#### **4.1.1. Servicios Centrales**

Francisco Suárez, 2  
47006 VALLADOLID  
Tfno.: 983 41 36 00. Fax: 983 41 39 64

#### **4.1.2. Gerencias Territoriales de Servicios Sociales**

05001 - **ÁVILA**  
Plaza de Nalvillos, 1  
Tfno.: 920 35 21 65. Fax: 920 35 34 25

09005 - **BURGOS**  
Julio Sáez de la Hoya, 5  
Tfno.: 947 23 07 12. Fax: 947 21 44 67

24004 - **LEÓN**  
Modesto Lafuente, 5  
Tfno.: 987 25 66 12. Fax: 987 20 55 69

34001 - **PALENCIA**  
Valentín Calderón, 2  
Tfno.: 979 70 61 09. Fax: 979 70 61 99

37001 - **SALAMANCA**  
Correhuela, 18-20  
Tfno.: 923 21 61 01. Fax: 923 21 43 01

40001 - **SEGOVIA**  
Infanta Isabel, 16  
Tfno.: 921 46 19 82. Fax: 921 46 19 77

42001 - **SORIA**  
Paseo del Espolón, 2  
Tfno.: 975 22 05 55. Fax: 975 22 17 95

47004 - **VALLADOLID**  
Dos de Mayo, 14-16  
Tfno.: 983 30 68 88. Fax: 983 30 15 96



49018 - **ZAMORA**  
Prado Tuerto, 17  
Tfno.: 980 67 13 00. Fax: 980 51 77 65

### 4.1.3. Centros Base

Dependen de las Gerencias Territoriales de Servicios Sociales de cada una de las provincias, y son centros en los que se prestan servicios de información, orientación, valoración y reconocimiento del grado de minusvalía, atención temprana y rehabilitación integral de adultos. Asimismo, organizan, gestionan y supervisan acciones de formación ocupacional, orientación personal, educativa, laboral y sobre accesibilidad y ayudas técnicas.

#### Ubicación

**CENTRO BASE DE ÁVILA**  
C/ Ntra. Sra. de Sonsoles, 47- Ávila  
Tfno: 920-21 35 30

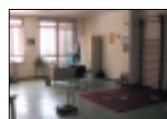

**CENTRO BASE DE BURGOS**  
C/ Juan Padilla, 7. Burgos  
Tfno.: 947-22 74 00

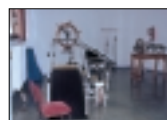

**CENTRO BASE DE LEÓN**  
C/ José Aguado, 36. León  
Tfno.: 987-20 20 51

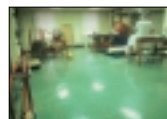

**CENTRO BASE DE PALENCIA**  
C/ Pío XII, 2. Palencia  
Tfno.: 979-74 47 33

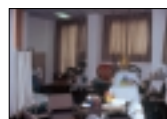
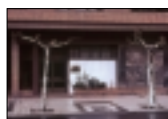

**CENTRO BASE DE SALAMANCA**  
C/ La Parra s/n. Salamanca  
Tfno.: 923-27 14 72



**CENTRO BASE DE SEGOVIA**  
C/ Muerte y Vida, 10 Segovia  
Tfno. : 921-42 32 62



**CENTRO BASE DE SORIA**  
C/ Numancia, 30. Soria  
Tfno.: 975-22 88 11

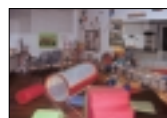
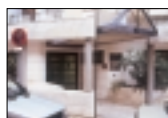

CENTRO BASE DE **VALLADOLID**  
C/ Cardenal Torquemada, 52. Valladolid  
Tfno.: 983-32 00 45



CENTRO BASE DE **ZAMORA**  
C/ Requejo, 28. Zamora  
Tfno.: 980-52 30 38

